



**SIMBIOSI**

Insieme alla natura per il futuro del Pianeta.

**Sara Leporati**

Responsabile Missione Proteggere l'ambiente





## Strategia Globale ed Europea

- **Programma ONU** > "Decennio per il Ripristino dell'Ecosistema (2021-2030)"
- **New Green Deal** > *From Farm to Fork Strategy, Biodiversity Strategy for 2030, The 8th Environment Action Programme*
- **Programma Horizon Europe** > Cluster "*Food, Bioeconomy, Natural Resources, Agriculture & Environment*"
- **Recovery plan** > PNRR devono includere misure che concorrano concretamente alla transizione ecologica per il 37% delle risorse e che, in nessun caso, violino il principio del *Do No Significant Harm (DNSH)*, ossia non arrechino un danno significativo all'ambiente.

## Strategia Nazionale

- **Strategia Nazionale per la Biodiversità 2030**
- **PNRR** > Accordo per la tutela e valorizzazione del verde urbano ed extraurbano
- **Rapporto sullo Stato del Capitale Naturale in Italia (2021)**



# Obiettivi

- Favorire iniziative di **rinaturalizzazione e di restituzione di capitale naturale nei centri urbani**
- Contribuire a **proteggere e recuperare gli ecosistemi** terrestri, fluviali e marini
- Contribuire a **proteggere la biodiversità**, sia a livello di habitat e biomi sia di specie
- Promuovere il **miglioramento ambientale degli agroecosistemi e delle produzioni agricole**
- Rafforzare il **ruolo del capitale naturale nelle strategie di pianificazione** e dello sviluppo territoriale
- Promuovere modelli di **gestione sostenibile delle risorse ambientali**
- Favorire la **consapevolezza pubblica e individuale** riguardo ai benefici dell'investimento in capitale naturale, anche per le ricadute su economia e società



# Obiettivi

Progetti concreti volti a migliorare la quantità e la qualità del capitale naturale, proteggere, valorizzare e ripristinare gli ecosistemi marini e terrestri e contrastare così la perdita di biodiversità nei territori di Piemonte e Liguria.



# Elementi delle candidature

- illustrare il contesto territoriale
- indicare i benefici attesi da punto di vista ambientale, sociale ed economico
- prevedere azioni di coinvolgimento e sensibilizzazione delle comunità
- predisporre un piano di comunicazione
- impostare un piano di monitoraggio e di rilevazione dei dati
- formulare una strategia per la sostenibilità del progetto



# Caratteristiche dei progetti



## TERRITORIO

Piemonte  
Liguria

aree naturali  
esistenti o nuove



## DURATA

massimo  
**36 mesi** dagli  
esiti

## SOGGETTI PROPONENTI

Enti pubblici  
Enti no profit

singoli o in partenariato  
con titolo giuridico  
(proprietà o altro tipo)  
ad operare sull'area

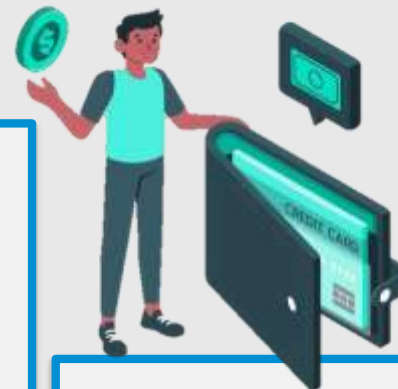

## BUDGET

Contributo minimo  
**50.000€**  
Contributo massimo  
**350.000€**  
Cofinanziamento  
**minimo 25%**



# Valutazione

Incentrata su tre criteri (Excellence, Impact e Implementation), assegnando premialità ai progetti maggiormente in linea con i KPI e con le finalità del DPP 2021-24 della Fondazione.

## KPI

- **AUMENTARE** del 5% le aree verdi e la biodiversità nelle aree urbane di Piemonte e Liguria
- **FAVORIRE** azioni di carattere ambientale in almeno 1,5 M di metri quadri
- **COINVOLGERE** in azioni di sostenibilità ambientale almeno 2M di cittadini



# Valutazione



Incentrata su tre criteri (Excellence, Impact e Implementation), assegnando premialità ai progetti maggiormente in linea con i KPI e con le finalità del DPP 2021-24 della Fondazione.

## QUALITÀ

- Chiarezza della proposta progettuale
- Caratteristiche qualitative e quantitative dell'intervento proposto
- Allineamento del progetto rispetto agli obiettivi del Bando
- Coerenza delle azioni previste rispetto agli obiettivi progettuali prefissati
- Solidità del quadro progettuale e fattibilità dell'iniziativa

## IMPATTO

- Ambizione e affidabilità dei risultati previsti
- Qualità del programma di monitoraggio e rilevazione degli impatto che il progetto potrà avere sulle dimensioni ambientali, sociali ed economiche
- Innovazione della proposta e ampiezza del partenariato attivato
- Vulnerabilità, specifiche necessità e/o valore ambientale dell'area o della tematica progettuale





# Valutazione

Incentrata su tre criteri (Excellence, Impact e Implementation), assegnando premialità ai progetti maggiormente in linea con i KPI e con le finalità del DPP 2021-24 della Fondazione.

## SOSTENIBILITA'

- Sostenibilità ambientale, sociale ed economica dei risultati del progetto dopo la sua conclusione
- Misure per la condivisione del progetto e la responsabilizzazione delle comunità
- Potenziale replicabilità dell'iniziativa e la scalabilità dei risultati su altri progetti
- Comunicazione e disseminazione del progetto

## RISORSE

- Chiarezza coerenza e appropriatezza della dimensione e della struttura di budget
- Composizione del partenariato o del team di progetto
- Entità del cofinanziamento
- Mobilitazione di altre risorse, di stakeholder e di forme di collaborazione attiva



# Documenti necessari



1. **Abstract** di progetto
2. **Documentazione fotografica** dell'area
3. **Cronoprogramma** delle fasi attuative di azioni ed eventuali interventi con l'indicazione dei tempi massimi di svolgimento delle attività
4. **Budget** di progetto (compilazione di uno dei due modelli predisposti)
5. **Strategia di sostenibilità** del progetto (modello fornito)
6. In caso di partenariato: atto di collaborazione formale (durata, ruoli e suddivisione dei costi per ogni soggetto) e statuti degli enti partner
7. Se necessaria, documentazione attestante la disponibilità delle aree

In caso si prevedano interventi di natura architettonica/ingegneristica  
(es. opere edili, opere strutturali, opere di ingegneria naturalistica, ecc.):

8. Relazione tecnica
9. Planimetrie ed eventuali prospetti e sezioni (stato di fatto e progetto)



# Il questionario



All'interno del sistema ROL è presente un **questionario** che richiede di inserire dati numerici: questo questionario è parte del grande impegno della fondazione per **monitorare l'impatto** dei progetti sul territorio per il quadriennio 2021-2024.

E' richiesto di inserire **stime realistiche** per le sole attività a cui il progetto contribuirà, in caso le informazioni non siano disponibili è sufficiente inserire il valore zero.

Per i progetti sostenuti, a chiusura delle attività sarà possibile compilare nuovamente il questionario con i **dati a consuntivo**.





Le domande dovranno essere presentate entro  
**giovedì 14 aprile 2022 - h. 12.00**

Gli **esiti del Bando** verranno comunicati  
**entro il 30 settembre 2022**  
mediante pubblicazione dell'elenco dei progetti selezionati,  
nel sito della Fondazione Compagnia di San Paolo





Fondazione  
Compagnia  
di San Paolo